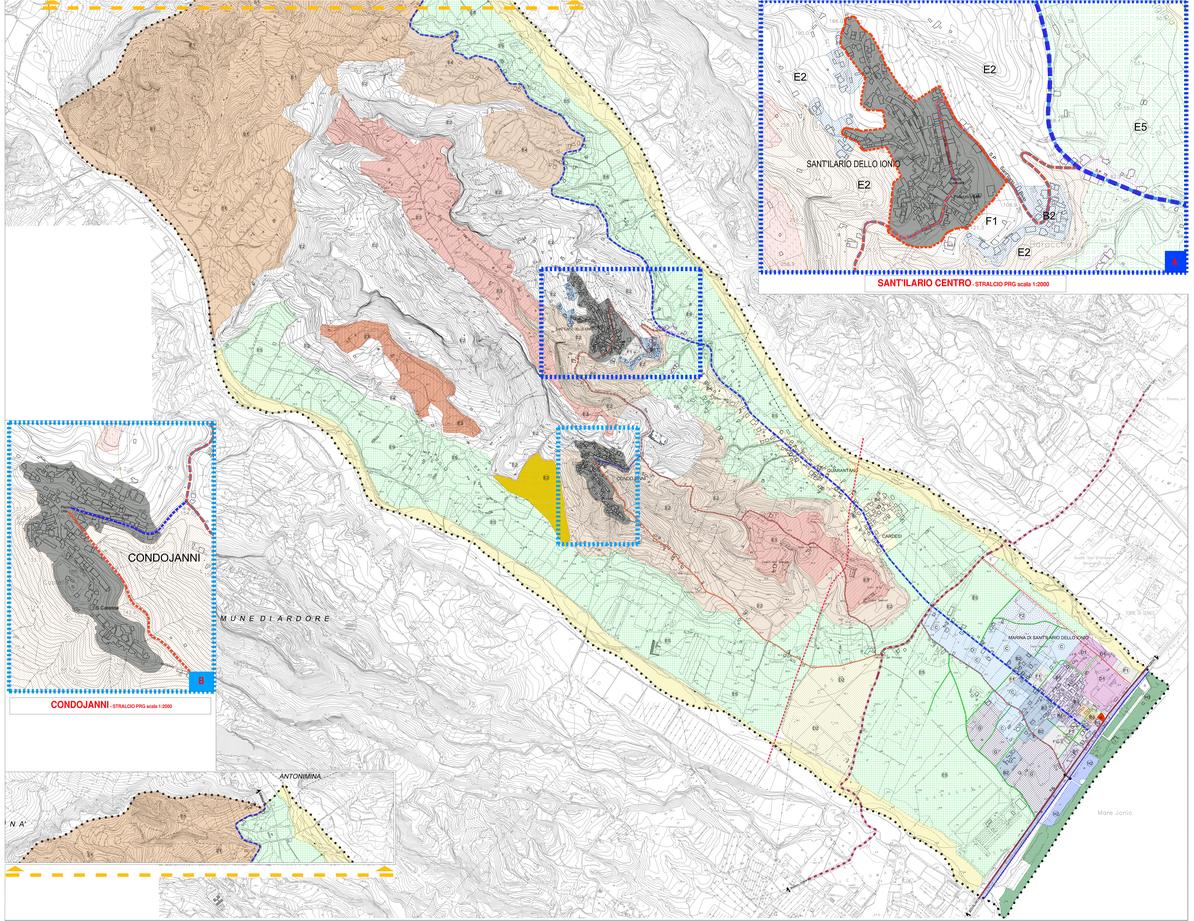

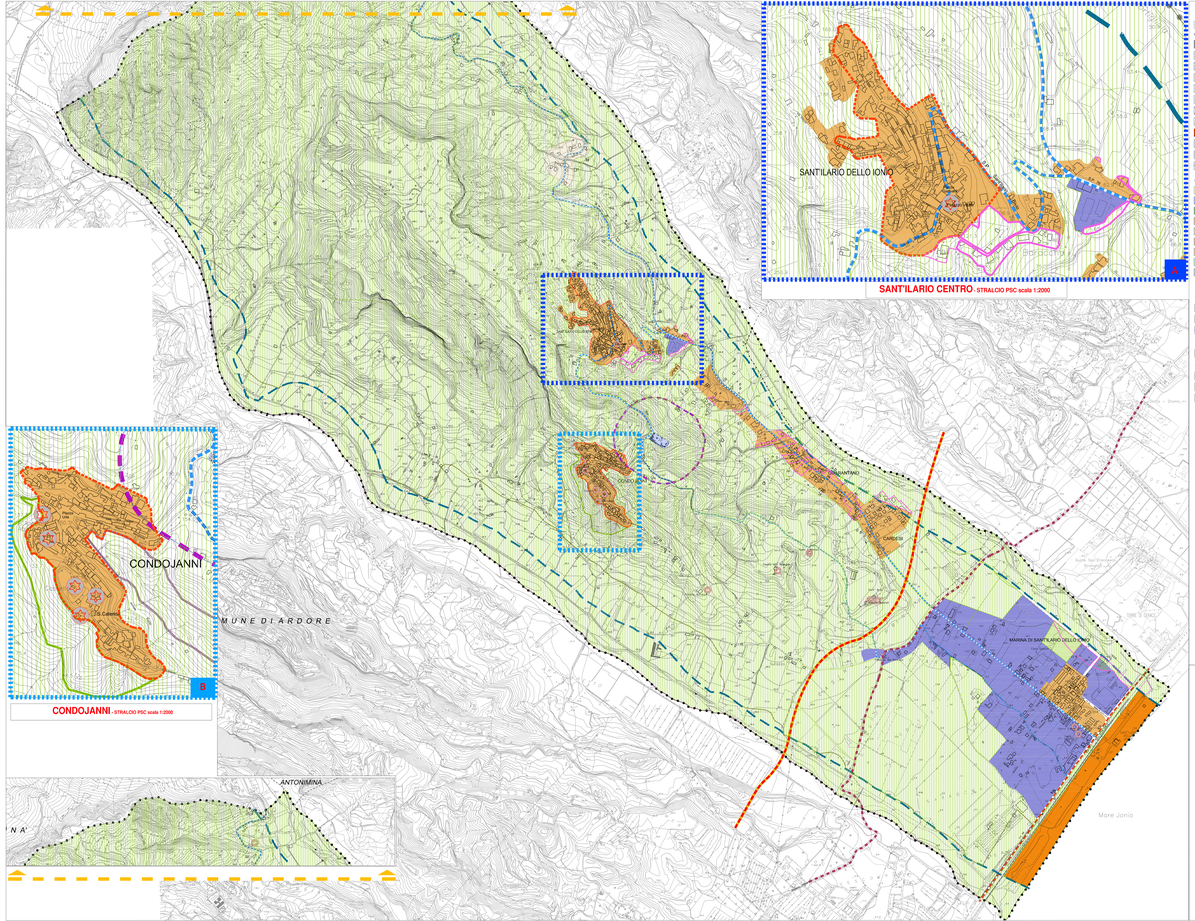

LEGENDA PRG

- ZONA OMOGENEA A
- ZONA OMOGENEA B1
- ZONA OMOGENEA B2
- ZONA OMOGENEA B3
- ZONA OMOGENEA B4
- ZONA OMOGENEA B5
- ZONA OMOGENEA C
- ZONA OMOGENEA D
- ZONA OMOGENEA D1
- ZONA OMOGENEA F1
- ZONA OMOGENEA F2
- ZONA OMOGENEA G
- SISTEMA INSEDIATIVO STORICO - SPAZIO EXTRA URBANO
- ZONA OMOGENEA H1 - CORSI D'ACQUA PRINCIPALI
- ZONA OMOGENEA H2 - FASCIA COSTIERA
- ZONA OMOGENEA H3 - FASCIA COSTIERA
- ZONA OMOGENEA E1 - PERIMO CAVALIER
- ZONA OMOGENEA E2 - PERIMO APERTO
- ZONA OMOGENEA E3 - PIANURA
- ZONA OMOGENEA E4 - COLTIVI TERRAZZATI
- ZONA OMOGENEA E5 - COLTIVI DI PIANURA
- ZONA OMOGENEA E6 - VERDE AMBIENTALE DI RIQUALIFICAZIONE

LEGENDA PSC

- CARTA DEI VINCOLI ATTUALI
- AMBITI STORICI - Consolidamento
- AMBITI URBANIZZATI
- AMBITI URBANIZZABILI
- TERRITORIO AGRICOLO FORMALE (T.A.F.)
- AMBITI APERTI
- VIABILITA' - SISTEMA RELAZIONALE - UNITAZIONI
- STRADE STATALI
- S.S. 106 JONICA DI PROGETTO
- STRADE PROVINCIALI
- CAMPI DI STORIA - (NEWAC)
- FASCIA DI RISPETTO CIMITERIALE - DPR 285/90 (Regolamento di polizia mortuaria) - Circolare ministeriale generale
- Sorgenti
- AREE DI TUTELA E VINCOLO UNITAZIONI DA D.LGS. 42/2004 (Art. 142)

SISTEMA DELLA COMMISSIONE TERRITORIALE

RETE CINEMATICA ESISTENTE

- STRADE FERRATE
- STRADE STATALE CD - Viabilità di connessione primaria
- STRADE PROVINCIALI - Viabilità di connessione secondaria

RETE CINEMATICA ESISTENTE DA RIQUALIFICARE E POTENZIARE

- STRADE COMUNALI - Viabilità di connessione secondaria

RETE CINEMATICA DI PROGETTO

- STRADE VARIANTE ALla SS 106 - Viabilità di connessione primaria
- STRADE URBANE - Viabilità di distribuzione
- SOTTOPASSI - di scavalco dei collegi

SANT'ILARIO DELLO IONIO (RC)

PSC

PIANO STRUTTURALE COMUNALE
ai sensi della L.r. n. 19 del 16 aprile 2002 e s.m.i. e del Regolamento n. 28 del 24 ottobre 2017

D.d.P. Arch. Domenico Francesco Cuzzocrea

Dott. Ing. Giuseppe Bruno

Dott. Arch. Pietro Cuzzocrea

Dott. Agr. Antonio Cuzzocrea

Dott. Geol. Giuseppe Cuzzocrea

Dott. Ing. Giuseppe Bruno

Dott. Ing. Giuseppe Bruno

Dott. Ing. Giuseppe Bruno